

## INFORMAÇÕES DA PROPOSTA

### PROPOSTA Nº 18222.6480001/23-001

#### Dados da proposta

**Entidade**  
FMS BONFINÓPOLIS DE MINAS/MG

**Programa**  
Atenção Básica

**Tipo de Obra**  
Ampliação

**Porte**  
Porte I

**Justificativa**  
Bonfinópolis de Minas está localizada no Estado de Minas

Gerais, Região Noroeste de Minas e contando atualmente com uma população de 5.865 habitantes segundo a contagem populacional de 2010 do IBGE.

O nosso propósito é ampliar o acesso, a cobertura, e qualificar o atendimento da ESF (Vandeir José Brandão) cobrindo a população moradora dos Bairros Centro (o maior bairro da cidade) e Arrozal na cidade de Bonfinópolis de Minas. Visamos solucionar problemas no atendimento com o grande aumento na demanda de usuários. O público alvo do projeto é a população carente que depende do sistema público de saúde o que faz com que tal projeto vá de encontro e seja de interesse recíproco com o programa do Estado.

O Programa Saúde da Família destaca-se como uma tentativa de transformar as práticas da atenção à saúde em potencial estratégico, com o propósito de centrar a atenção na saúde, com ênfase na integralidade das ações, focando no indivíduo como um sujeito integrado à família e à comunidade.

Prioriza as ações de prevenção, promoção e recuperação da saúde do indivíduo de forma integral e contínua, sendo o atendimento prestado na UBS ou no domicílio, pelos profissionais que compõem as equipes de Saúde da Família.

No nosso sistema de saúde, o município possui 01 Hospital de pequeno porte com atendimento de urgência que funciona 24 horas e ainda 02 unidades básicas com 03 equipes do Programa Saúde em Casa com 03 médicos (sendo o PSF ç Vandeir José Brandão com o médico do Programa Mais Médicos), 03 enfermeiras, 18 agentes comunitários de Saúde e 02 equipes de Saúde Bucal com 02 Odontólogos e 02 Auxiliares de Consultório dentário realizando em média 3.000 procedimentos/ mês.

**CNPJ**  
18.222.648/0001-78

**Componente**  
Requalifica UBS

**Tipo de Recurso**  
Emenda

**Valor da Proposta**  
R\$ 399.960,00

**Última atualização**  
10/05/2023 09:56

Nas unidades são realizadas consultas médicas com clínico geral e especialistas, inalações, injeções, curativos, vacinas, coleta de exames laboratoriais, tratamento odontológico, encaminhamentos para especialidades e fornecimento de medicação básica.

Com ações de promoção, prevenção e tratamento relacionadas a saúde da mulher, da criança, saúde mental, planejamento familiar, prevenção a câncer, pré-natal e cuidado de doenças crônicas como diabetes e hipertensão. Essa ampliação irá proporcionar melhores condições de trabalho aos profissionais, uma vez que a demanda por serviços de saúde no ESF Vandeir José Brandão aumentou significativamente havendo o acúmulo de usuários e não está conseguindo atender efetivamente as normas requisitadas pela ANVISA. Com a ampliação da unidade básica de saúde consequentemente obteremos atendimentos personalizados, eficazes e com melhores resultados na saúde da população do município de Bonfinópolis de Minas.

**Valor Empenhado**

R\$ 0,00

**Situação da Proposta**

Aguardando análise

**Número da Portaria de Habilitação**

-

**Situação da obra**

-

**Situação do monitoramento**

-

**Valor Pago**

R\$ 0,00

**Data do Cadastro**

09/05/2023

**Data da Portaria de Habilitação**

-

**Situação da proposta no SISPA**

-

## Localização

**CNES**

6867952

**Município**

Bonfinópolis de Minas

**Bairro**

Centro

**CEP**

38650-000

**Observações**

-

**Nome do Estabelecimento**

PSF VANDEIR JOSE BRANDAO

**UF**

Minas Gerais

**Endereço**

Rua São José, 231

**Latitude e Longitude**

-16.567211178021754 / -45.98985984921456

## Ambientes existentes

### Ambientes

Ambiente	Área atual por ambiente (m²)
Almoxarifado	5,1
Banheiro	1,6
Banheiro	1,6
Banheiro	1,9
Copa	4,2
Depósito de material de limpeza (DML)	10,1
Depósito de Resíduos Contaminados	2,8
Sala de atividades coletivas / Sala de ACS	69
Sala de imunização	10,3
Sala de recepção e espera	18,2

## Ambientes situação final

### Ambientes

Ambiente
Banheiro para funcionários
Circulação + Área de Paredes + Apoio Logístico
Consultório com sanitário anexo
Copa
Sala de atividades coletivas / Sala de ACS
Sala de esterilização/estocagem de material esterilizado do CME - Central de Material Esterilizado
Sala de imunização
Sanitário para Portador de Necessidades Especiais - PNE

### Emendas

### Resumo do valor indicado para o CNPJ

**CNPJ**  
18222648000178

**Objeto**  
AMPLIAÇÃO DE UNIDADE BÁSICA DE SAÚDE

**Valor total disponível para cadastro de proposta**  
R\$ 399.960,00

Indicações

Emenda	Partido	Parlamentar	Valor a ser utilizado (R\$)
27690004	SOLIDARIED	ZÉ SILVA	42.266,00
27690004	SOLIDARIED	ZÉ SILVA	357.694,00

**VALOR TOTAL:** R\$ 399.960,00

Fotografias

Fotografia	Quantidade anexada	Última atualização
Terreno	5	10/05/2023

Fotografias constantes no Anexo 1

Documentos

Documento	Última atualização	Anexado por
Declaração do chefe do poder executivo de comprovação de posse	10/05/2023	MELRY LANNE ABADIA SANTOS

Documentos constantes no anexo 2

## ANEXO 1

### Fotografias

#### Terreno



Data da última atualização: 10/05/2023



Data da última atualização: 10/05/2023





Data da última atualização: 10/05/2023



Data da última atualização: 10/05/2023

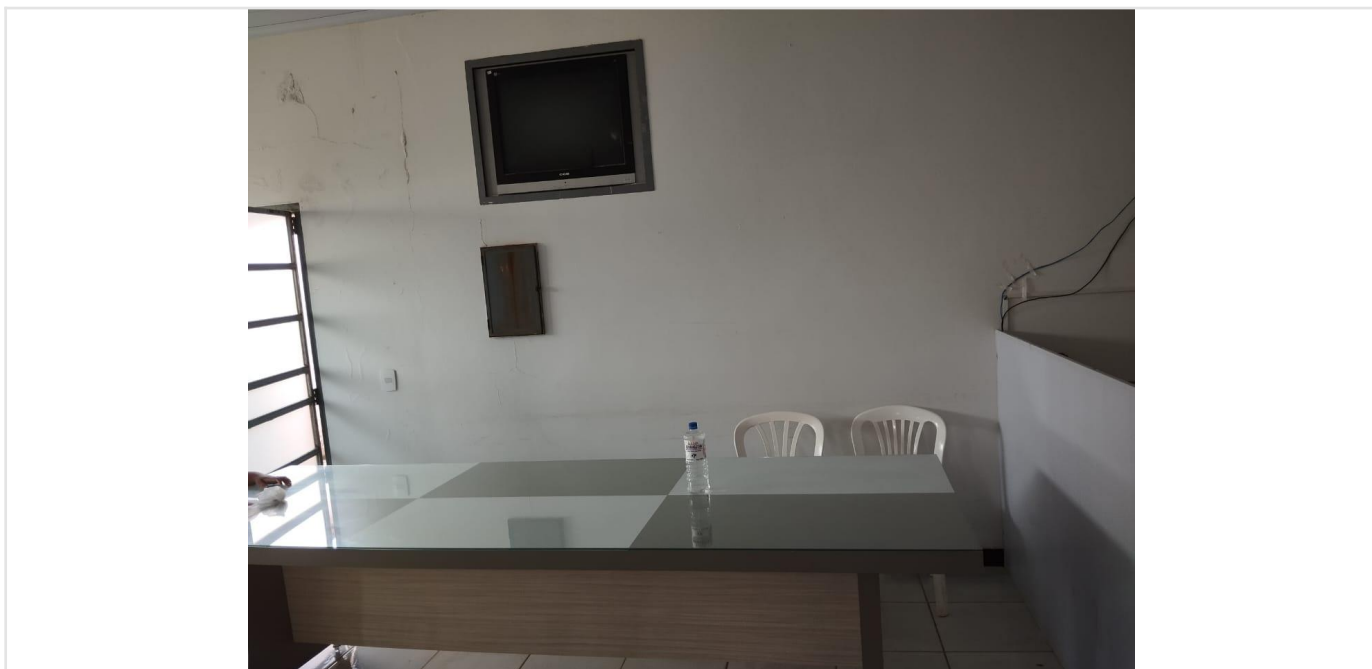

Data da última atualização: 10/05/2023

## ANEXO 2

### Documentos





**PREFEITURA MUNICIPAL  
DE BONFINÓPOLIS DE MINAS**

*Bonfinópolis no coração da gente.*

ADM 2021-2024

CNPJ/MF 18.125.138/0001-82 – [www.bonfinopolis.mg.gov.br](http://www.bonfinopolis.mg.gov.br)

**DECLARAÇÃO DE POSSE PACÍFICA E DE PROPRIEDADE DO IMÓVEL**

Eu, **MANOEL DA COSTA LIMA**, portador do CPF sob o nº 782.088.316-20, devidamente investido no cargo de Prefeito do **Município de Bonfinópolis de Minas** - MG, inscrito no CNPJ nº 18.125.138/0001-82, com sede na Avenida Argemiro Barbosa da Silva, declaro, para fins de aprovação da **proposta nº 182226480001/23-001**, submetida para análise desse Ministério da Saúde, que o Município de Bonfinópolis de Minas - MG exerce a posse mansa, regular e pacífica do terreno situado na Rua São José, nº 213, Centro, CEP: 38.650-000, Bonfinópolis de Minas - MG, assegurado como sede da ampliação do equipamento de saúde ESF - Vandeir José Brandão. Outrossim, firmo o compromisso de apresentar, como condição para superação da Etapa de Ação Preparatória, nos termos da Portaria GM/MS 381, de 6 de fevereiro de 2017, a Certidão de Matricula Atualizada do referido bem imóvel, emitida pelo Cartório de Registro de Imóveis competente, original e atualizada, comprovando o exercício de plenos poderes do ente federativo sobre o terreno.

Bonfinópolis de Minas - MG, 10 de maio de 2023.

**Manoel da Costa Lima**  
**Prefeito Municipal**  
**Bonfinópolis de Minas - MG**